

Valgplakater i Silkeborg Kommune

oktober 2022



Indholdsfortegnelse

Regler om valgplakater	3	Hvor må du hænge valgplakater op?	7
Hvem må sætte en valgplakat op?	3	Valgplakater på vejarealer	8
Krav til valgplakater	3	Eksempler	9
Valgplakater og bannere som er større end normen	4	Valgplakater i rundkørsler	10
Hvornår må der opsættes valgplakater?	5	Akut nedtagning af valgplakater ved trafikfarlige forhold	11
Hvornår skal valgplakater være taget ned?	6		

Regler om valgplakater

Reglerne om ophængning af valgplakater på offentlige veje findes i vejlovens § 84 og § 85 og privatvejlovens § 66a-66b.

Det kræver ikke en forudgående tilladelse at hænge valgplakater op. Partiet eller kandidaten skal bare overholde reglerne for ophængning.



Hvem må sætte en valgplakat op?

Det er de opstillingsberettigede partier og kandidaten, der må sætte plakater op.

Krav til valgplakater

Disse tre kriterier skal være opfyldt jvf. vejlovens § 3 nr. 10 og privatvejslovens § 10 nr. 17. :

1. Valgplakaterne må ikke være større end 0,8 m².
2. Valgplakaterne skal være placeret indenfor vejarealet (dvs. kørebane, cykelsti, fortov og rabat).
3. Valgplakaterne skal være monteret på en vejrbestandig plade.

Valgplakaterne må kun opsættes efter nærmere bekendtgørelse (se side 5) Derudover skal valgplakaten være forsynet med navn, adresse, telefonnummer og e-mail. Oplysninger må gerne stå på plakats bagside.

Valgplakater og bannere som er større end normen

På vejareal

Opsætning af valgplakater og bannere der er større end 0,8 m², kræver tilladelse fra Silkeborg Kommune efter vejlovens § 80 eller privatvejslovens § 66.

Private bygninger og arealer i byzone

På private bygninger og grunde i byzone kræver det ikke tilladelse at opsætte valgreklamer, bannere og lign. da opsætningen er midlertidig. Det forudsætter naturligvis ejerens accept. Det er en betingelse at opsætningen følger den lovbestemte ophængningsperiode af de almindelige valgplakater.

Ved placeringer, hvor det vurderes, at skiltningen er til gene for trafikikkerheden, kan politiet forlange skiltningen fjernet.

Private arealer i det åbne land

På private arealer og bygninger i det åbne land gælder reglerne i Naturbeskyttelsesloven § 21. Her er valgplakater, bannere og lign. undtaget fra det generelle forbud mod skiltning.

Ifølge naturbeskyttelsesloven er det lovligt at opsætte valgplakater, bannere og lign. på private arealer og bygninger i det åbne land i forbindelse med et valg. Det forudsætter naturligvis ejerens accept.

Bannere og lignende kan være af stof eller andet materiale og i varierende størrelse. Dog er blinkende og lysende plakater eller lign. ikke tilladt.

Silkeborg Kommune opfordrer til at opsætningen følger den lovbestemte ophængningsperiode ifølge vejlovens § 84.

Hvornår må der opsættes valgplakater?

Valgplakater må ophænges i perioden fra kl. 12.00 den fjerde lørdag inden valgdagen og indtil 8 dage efter valget i forbindelse med:

- Folketingsvalg
- Kommunale valg
- Regionale valg
- Valg til Europa-Parlamentet
- Folkeafstemninger
- Andre valg der afholdes på offentligretligt grundlag (valg til forsamlinger og bestyrelser nedsat på privatretligt grundlag, dvs. en aftale mellem mindst to private parter) er ikke omfattet af reglerne om valgplakater.

Plakater der er ophængt før kl. 12 den fjerde lørdag inden valgdagen vil blive fjernet.

Silkeborg Kommune opfordrer til at opsætningen på private arealer i det åbne land, private bygninger og arealer i byzone, følger den lovbestemte ophængningsperiode for ophængningen ifølge vejlovens § 84.

Hvornår skal valgplakater være taget ned?

Valgplakaterne og de midler, der er brugt til at hænge dem op med (strips, snore m.v.) skal være taget ned igen senest 8 dage efter valgdagen ved døgnetts afslutning.

Eksempel på hvornår det er tilladt at opsætte valgplakater:

Hvis et valg/afstemning afholdes søndag den 26. maj 2019

- Er det tilladt at ophænge valgplakater fra kl. 12.00 lørdag den 4. maj 2019.
- Plakaterne skal tages ned inden døgnetts afslutning mandag den 3. juni 2019.

Plakater der ikke er nedtaget rettidigt, indsamles af Silkeborg Kommune Entreprenørgården og der bliver sendt en faktura til de pågældende partier på medgået tid.

Disse plakater kan efterfølgende afhentes på Entreprenørgården.

Plakater, der ikke er afhentet senest 6 måneder efter valgdagen, bliver destrueret.

Hvor må du hænge valgplakater op?

På vejarealer må valgplakater kun ophænges på følgende

Lysmaster, Hegn, Vejtræer, Elmaster eller fæstnet i jorden, fx via spyd, pind, strop, mv. (A-skilte kræver tilladelse efter vejlovens § 80)

På private fællesveje i by og bymæssigt område må valgplakater kun ophænges på lysmaster og elmaster.

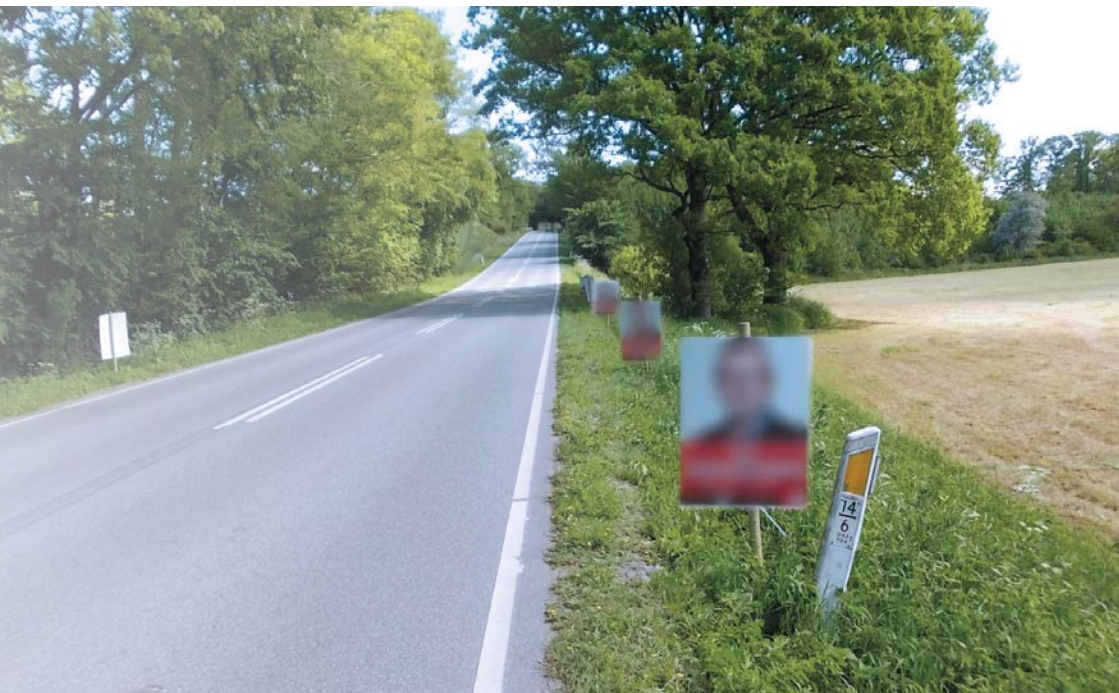

Valgplakater m.m. ved valgstederne

Endelig er det ikke tilladt at ophænge valgplakater, uddele propagandamateriale eller på anden måde udøve egentlig valgagitation i valglokaler eller de umiddelbare adgangsveje hertil. Det er valgstyrrerne på valgstedet, som vurderer om dette forbud er overtrådt.

Valgplakater på vejarealer

Valgplakaten skal være ophængt

- Så den ikke dækker for autoriseret afmærkning (fx færdselstavler, vejvisningstavler eller lign.)
- Så den ikke forhindrer hensigtsmæssige oversigtsforhold
- Så den i øvrigt ikke udgør en fare for trafiksikkerheden



Lovligt ophængte plakater på i rabat mellem cykelsti og vej.

Eksempler

Valgplakater ophængt direkte over fortov

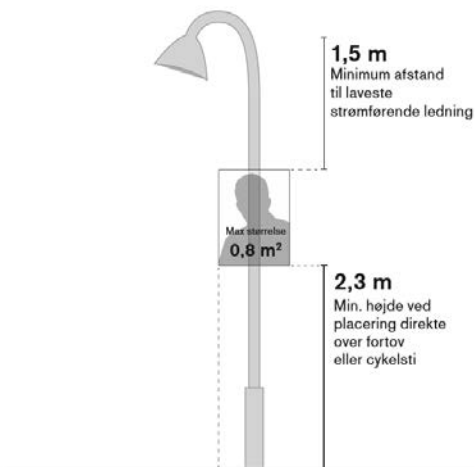

Valgplakater ophængt i rabat ved cykelsti/kørebane

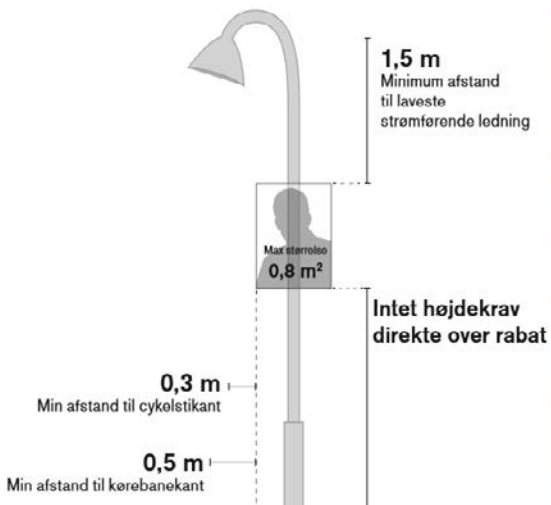

Valgplakater i rundkørsler

For at tilgodese trafiksikkerheden i rundkørsler, har Byrådet i Silkeborg Kommune besluttet, at det ikke er tilladt at ophænge valgplakater i rundkørsler, da de kan mindske udsynet, og skabe utrygge situationer - specielt for bløde trafikanter. På nedenstående skitse er der vist med grønt, hvor tæt på rundkørsler valgplakaterne må placeres. Valgplakater placeres mindst 10 meter fra hjaltænder/stoplinjen.

Signatur

- Tilladt opsætning af valgplakater på disse arealer
- Forbudt opsætning af valgplakater på disse arealer

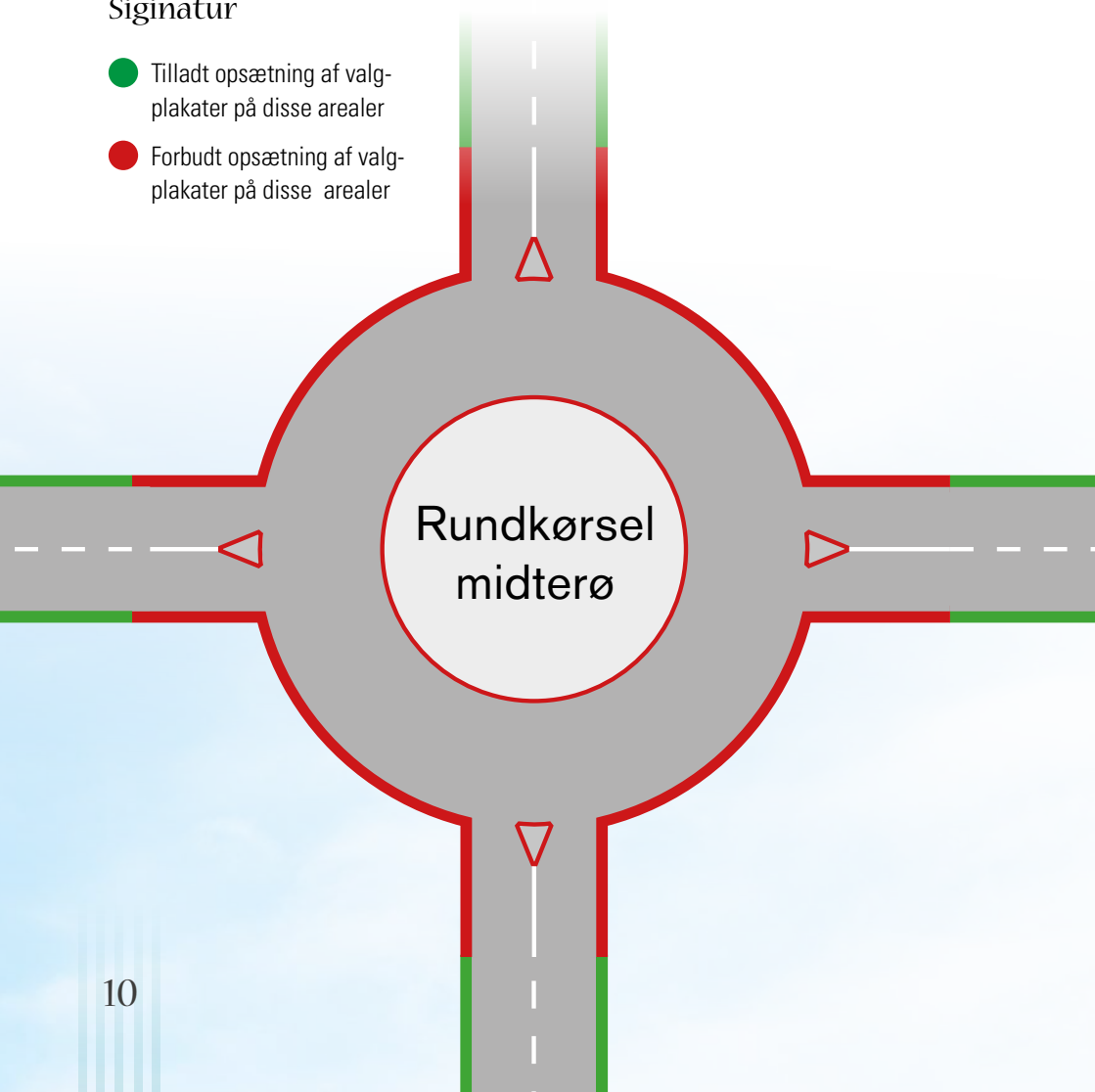

Nedtagning af valgplakater ved trafikfarlige forhold

Hvis der er tale om valgplakater som er ulovligt ophængt og eller akut farlige for trafikken, må Silkeborg Kommune fjerne eller ændre på opsætningen, uden der er udstedt et straks-påbud.

Silkeborg Kommune vurderer følgende situationer som akut farlige:

- Plakater foran signaler
- Plakater foran afmærkning
- Plakater som hænger på broer over en skærende vej
- Plakater der er ved at falde ned

Plakater som hænger på broer over en skærende vej, betyder at de hænger med forsiden mod vejen nedenunder – evt. på ydersiden af et rækværk. Plakater, der derimod hænger på indersiden af rækværket, anses ikke som trafikfarlige.

Kandidaten orienteres om nedtagningen, og kan afhente plakaten på Silkeborg Kommune Entreprenørgården. Plakater, der ikke er afhentet senest 6 måneder efter valgdagen, bliver destrueret.

Se eksempel herunder for ulovligt ophængte plakater på bro over skærende vej.



Kontaktoplysninger

I forbindelse med spørgsmål kontakt:

Teknik- og Miljøafdelingen

Informatik team Stab

Tlf.: 89 70 14 00

Mail: Teknisk@silkeborg.dk

Billeder i dette materiale er lånt fra
Vejdirektoratets vejledning for opsætning
af valgplakater fra 2017, efter aftale.



Silkeborg
K o m m u n e